

CCRIF SPC

The Caribbean Catastrophe Risk Insurance Facility

EL VIAJE DEL CCRIF A TRAVÉS DE LOS AÑOS 2007-2018





Los Jefes de Gobierno de la CARICOM se dirigen al Banco Mundial para solicitar asistencia en el diseño y ejecución de un programa de transferencia de riesgo rentable para los gobiernos miembros



El CCRIF recibe el premio "Iniciativa de Reaseguro del Año" por la iniciativa de reaseguro que generó el cambio más prometedor a una importante área empresarial – el premio fue ofrecido por The Review, la revista líder de la industria internacional de reaseguros

El huracán Ivan causa billones de dólares en pérdidas en todo el Caribe

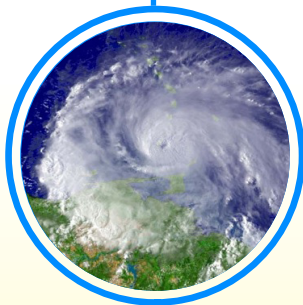

El CCRIF realiza un pago a las Islas Turcas y Caicos después del huracán Ike

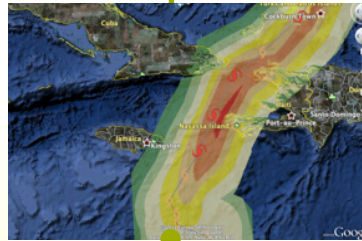

El CCRIF pone a disposición de los miembros por primera vez el sistema de pronóstico en tiempo real (RTFS) - cada año está disponible para los miembros al comienzo de la temporada de huracanes en el Atlántico

El CCRIF es nombrado "la Transacción del Año" en el Insurance Day London Market Awards

2007

2004

2008



Se forma el Mecanismo de Seguros de Riesgo de Catástrofes en el Caribe como la primera facilidad de seguros de riesgo de catástrofes en el mundo combinada multipaís y multipeligro en el mundo

Se establece un Fondo Fiduciario Múltiples Donantes (MDTF) para apoyar las operaciones iniciales del CCRIF established to support CCRIF's initial operations

El CCRIF proporciona cobertura de ciclón tropical (huracán) y terremoto a 16 gobiernos miembros caribeños



El CCRIF realiza los primeros pagos a Dominica y Santa Lucía después del terremoto de noviembre

El CCRIF firma el primer memorando de entendimiento con el Instituto de Meteorología e Hidrología del Caribe (CIMH) – a lo largo de los años, el CCRIF ha firmado memorandos de entendimiento con el Centro de la Comunidad del Caribe sobre el Cambio Climático (CCCC), la Comisión Económica para América Latina y el Caribe de las Naciones Unidas (CEPAL), el Organismo para Situaciones de Emergencia y Casos de Desastre en el Caribe (CDEMA), el Banco Interamericano de Desarrollo (IDB), la Universidad de las Antillas (UWI), el Centro de Investigación Sísmica de la UWI (SRC), la Comisión de los Estados del Caribe Oriental (OECS), la Asociación de Estados del Caribe (ACS), y el Mecanismo Regional de Pesca del Caribe (CRFM)

El CCRIF lleva a cabo una evaluación de las partes interesadas para determinar de los miembros y las partes interesadas cómo mejorar las operaciones de la instalación para satisfacer sus necesidades, al mismo tiempo que cumple la visión y la misión del CCRIF

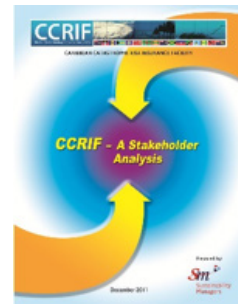

Se desarrolla el modelo de estimación de peligros y pérdidas de segunda generación del CCRIF

El CCRIF y sus socios ofrecen el curso "Entendiendo y Usando el Sistema de Pronóstico en Tiempo Real del CCRIF"

La CMNUCC declara que el CCRIF es una buena práctica para la adaptación al cambio climático



United Nations
Framework Convention on
Climate Change

El modelo de estimación de peligros y pérdidas de segunda generación es revisado y renombrado el "Sistema de Estimación de Riesgo Multi-Peril de CCRIF" (CCRIF-MPRES)

2010

2009

2011

El CCRIF realiza un pago a Haití por el devastador terremoto de enero



El CCRIF lanza su Programa de Asistencia Técnica con programas de becas - 69 becas por un total de casi US\$1 millón otorgadas hasta la fecha: 53 dentro del Programa de Becas CCRIF-UWI y 16 dentro del Programa de Becas del CCRIF para estudiar en universidades en el extranjero



CCRIF hace pagos a Barbados, Santa Lucía y San Vicente y las Granadinas por el huracán Tomas y a Anguila por el huracán Earl



El CCRIF y el CIMH brindan asistencia técnica para apoyar los esfuerzos de reconstrucción en Haití a través del desarrollo y uso de productos de predicción de precipitaciones e inundaciones, reconociendo la particular vulnerabilidad de Haití a las fuertes lluvias, que típicamente causan inundaciones y deslizamientos de tierra en este país altamente deforestado

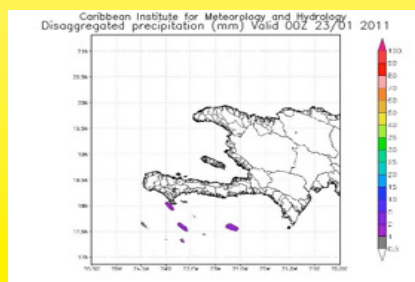

El CCRIF publica los resultados preliminares del estudio sobre la Economía de la Adaptación al Clima en el Caribe, realizada por el CCRIF y sus asociados



CCRIF receives the Captive Insurance Companies Association's (CICA's) Outstanding Captive Award – this annual award recognizes a successful captive insurance company that has shown creative uses for a captive, prevailed in difficult times, and has gained a positive reputation among rating agencies, regulators, and colleagues in the captive industry



El CCRIF colabora con MCII para ofrecer la Póliza de Protección de los Medios de Subsistencia (LPP) - un producto de microseguros - a individuos de bajos ingresos para cobertura contra eventos climáticos extremos en Santa Lucía, Granada y Jamaica

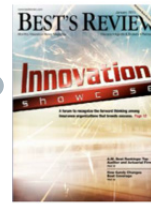

El CCRIF recibe el Premio de Cautivo Sobresaliente de la Asociación de Compañías Cautivas de Seguros. Este premio anual reconoce a una exitosa compañía de seguros cautiva que ha demostrado usos creativos para un cautivo, prevaleció en tiempos difíciles, y ha ganado una reputación positiva entre las agencias de calificación, los reguladores y colegas en la industria cautiva



El CCRIF ofrece cobertura de lluvia excesiva a los miembros



El CCRIF y el Banco de Desarrollo del Caribe (CDB) organizan la primera reunión de donantes para mejorar la coordinación de las actividades del CCRIF con las actividades de los donantes y socios y los programas de trabajo en los países

2012

2014

2013



El CCRIF otorga donaciones para proyectos de recuperación a Jamaica, Haití y Bahamas, afectadas por el huracán Sandy, por ejemplo, el Gobierno de Jamaica utilizó los fondos para realizar reparaciones en el Hogar de Muchachos de Muirton

El Banco Mundial completa el informe de conclusión y resultados sobre el CCRIF y califica el desempeño del CCRIF como altamente satisfactorio



El Mecanismo de Seguros de Riesgo de Catástrofes del Caribe se reestructura como una empresa de cartera segregada y se renombra CCRIF SPC



El CCRIF hace los primeros pagos por lluvia excesiva a Anguila, Barbados e San Cristóbal y Nieves por el huracán Gonzalo y las lluvias de noviembre

El Banco Mundial emite su primer bono catastrófico ("cat") para enfrentar el riesgo de terremotos y ciclones tropicales en los 16 países miembros caribeños del CCRIF

El CCRIF lleva a cabo una evaluación de las partes interesadas para aprovechar la evaluación de 2011 y obtener opiniones de las partes interesadas sobre el desempeño del mecanismo y para captar su conocimiento dentro del proceso de planificación estratégica del CCRIF con miras a satisfacer las necesidades de sus miembros



Los asegurados de LPP en Santa Lucía - la mayoría de los cuales pequeños agricultores - reciben los primeros pagos dentro de dos semanas después de las lluvias de diciembre de 2013

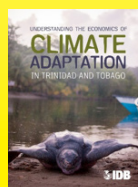

En el marco del memorando de entendimiento con el CCRIF, el Banco Interamericano de Desarrollo publica el informe "Entendiendo la Economía de la Adaptación Climática en Trinidad y Tobago"



El CCRIF organiza la sexta reunión del Foro Mundial de Programas de Catástrofes en Montego Bay, Jamaica



El CCRIF lanza su Programa de Pasantías Regionales y el Programa de Pequeñas Subvenciones – hasta la fecha, el CCRIF, ha colocado 87 pasantes en 27 organizaciones regionales y nacionales con una inversión de US\$260.000 y otorga donaciones por un total de casi US\$280.000 a ONG para 12 proyectos



CCRIF and CDB host the Second Donor Meeting



El CCRIF recibe el premio para el mejor acuerdo latinoamericano de reaseguro – por el bono “cat” del CCRIF – en los premios Reactions 2015 Latin America, organizados por Reactions Information Services, la principal fuente de información para ejecutivos del mercado mundial de reaseguros



Nicaragua se convierte en el primer miembro centroamericano del CCRIF



El CCRIF firma un memorando de entendimiento con el COSEFIN – el Consejo de Ministros de Hacienda o Finanzas de Centroamérica, Panamá y República Dominicana – para permitir que los países centroamericanos se unan a la instalación

El CCRIF hace un pago a Dominica por la Tormenta Tropical Erika



El G-7 anuncia acciones para apoyar los esfuerzos de los países en vías de desarrollo vulnerables para gestionar el riesgo de desastres relacionados con el cambio climático a través del seguro, aprovechando las instalaciones de seguros de riesgo existentes como el CCRIF

2015

El presidente de los Estados Unidos, Barack Obama, promete recursos para apoyar al CCRIF y otras facilidades de seguros para aumentar la cobertura del seguro de riesgo climático para ayudar a responder a impactos severos relacionados con el clima

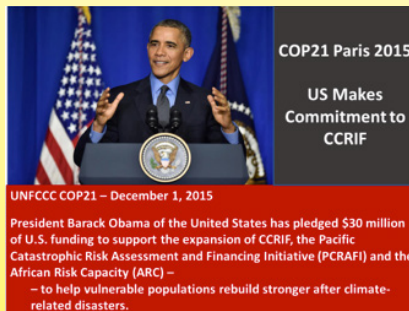

COP21 Paris 2015
US Makes Commitment to CCRIF
UNFCCC COP21 – December 1, 2015
President Barack Obama of the United States has pledged \$30 million of U.S. funding to support the expansion of CCRIF, the Pacific Catastrophic Risk Assessment and Financing Initiative (PCRAFI) and the African Risk Capacity (ARC) – to help vulnerable populations rebuild stronger after climate-related disasters.

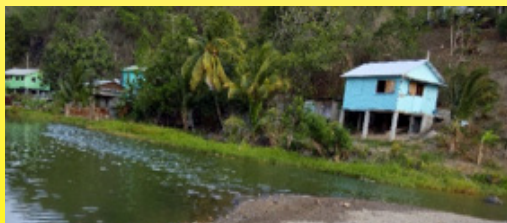

En el marco del memorando de entendimiento con el CCRIF, la Organización de Estados del Caribe Oriental desarrolla estrategias y planes de acción para aumentar la resiliencia en las comunidades vulnerables de Santa Lucía

En el marco del memorando de entendimiento con el CCRIF, el Centro de Investigación Sísmica de la UWI completa el proyecto para extender y mejorar la red de instrumentos de registro de movimiento fuerte en el Caribe Oriental y Jamaica – 15 estaciones se instalan o se mejoran en Barbados, Jamaica y seis países de la Organización de los Estados del Caribe Oriental

Se elabora el modelo del CCRIF de lluvia excesiva de segunda generación conocido como XSR 2.0

El CCRIF inicia el desarrollo de productos para la sequía, la agricultura y la pesca



La Comisión Europea y el Banco Mundial firman un acuerdo de 14 millones de euros que será ejecutado por el Fondo Fiduciario de múltiples donantes para facilitar el acceso a los seguros de riesgo de catástrofe para los gobiernos de los países centroamericanos y la República Dominicana al convertirse en miembros del CCRIF

El CCRIF lanza sus celebraciones del décimo aniversario



El CCRIF proporciona una donación al Servicio Meteorológico de Trinidad y Tobago para alojar el quinto Foro Nacional de Perspectivas Climáticas



El CDB y el CCRIF SPC lanzan el proyecto sobre la Gestión de Riesgo Soberano en el Caribe



El CCRIF otorga una subvención al Gobierno de Belice para la compra de estaciones meteorológicas automáticas que proporcionarán al Servicio Meteorológico acceso a datos sobre precipitaciones en tiempo real, lo que mejorará significativamente la capacidad del Gobierno para monitorear, registrar y pronosticar precipitaciones y prepararse mejor para eventos hidrometeorológicos



El CCRIF gana el premio del Capital Finance International por el Mejor Liderazgo en Seguros Sostenibles en América Latina y el Caribe

2016

2017



El CCRIF otorga una subvención al Gobierno de Dominica para apoyar la rehabilitación del Aeropuerto Douglas Charles dañado durante el paso de la tormenta tropical Erika en 2015

El CCRIF desarrolla nuevo modelo para ciclones tropicales y terremotos, conocido como SPHERA (Sistema de evaluación probabilística de riesgos y evaluación de riesgos)

El CCRIF actualiza el modelo de exceso de lluvia a XSR 2.1

El CCRIF ofrece nuevas características de las pólizas de TC / EQ: Restablecimiento de Cobertura Suma Asegurada y Cobertura Deducible Agregada

El CCRIF hace los primeros pagos a un miembro centroamericano – Nicaragua – por el terremoto de junio y el huracán Otto



El CCRIF lanza su Programa de Capacitación para funcionarios gubernamentales, administradores de desastres y oficiales de meteorología con la primera entrega en Santa Lucía. Este curso de dos días será ofrecido a cada país miembro del CCRIF y se ha entregado en 11 países hasta la fecha

CCRIF hace su mayor pago a Haití por el huracán Matthew - también hace pagos a Barbados, Santa Lucía y San Vicente y las Granadinas por el huracán Matthew y a Belice por el huracán Earl

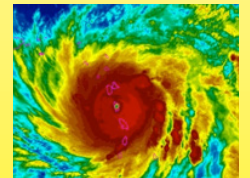
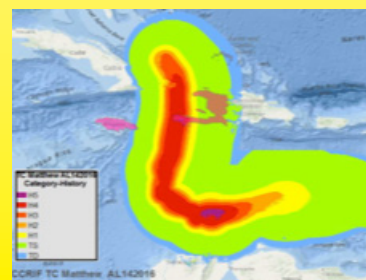

El CCRIF realiza pagos por un total de US\$61 millones a 10 países miembros después de los huracanes Irma y María y un evento de lluvia en octubre

México, a través del Banco de Desarrollo del Caribe, aprueba una donación de US\$14 millones al CCRIF para proporcionar una cobertura de seguro mejorada para los países miembros



Comienza la implementación de la Fase II del proyecto de Adaptación al Riesgo Climático y Seguro en el Caribe – centrándose en ampliar el acceso al producto de micro seguro paramétrico, el Póliza de Protección de Medios de Subsistencia (LPP)



El CCRIF tiene Retiro de Planificación Estratégica de Partes Interesadas, al que asistieron los gobiernos miembros, organizaciones regionales y donantes



Isaac Anthony, el CEO del CCRIF, recibe el premio al individuo influyente del año 2017 de Reactions

Tres países del Caribe se unen al CCRIF: Montserrat, Islas Vírgenes Británicas y Sint Maarten

El CCRIF realiza su cuarta evaluación de partes

Se nombra nuevo presidente del CCRIF Sr. Timothy Antoine



El CCRIF realiza una encuesta de ampliación y prepara un informe estratégico sobre la ampliación de sus operaciones

2018

El CCRIF lanza su Foro de Póliza en línea para miembros

Panamá se une al CCRIF

2019

El CCRIF realiza una evaluación del uso de los pagos por los países receptores que muestra que aproximadamente 2,2 millones de beneficiarios pueden haberse visto afectados positivamente por estos pagos

El CCRIF actualiza el modelo de exceso de lluvia a XSR 2.5

El CCRIF realiza pagos a Barbados después de la tormenta tropical Kirk y a Trinidad y Tobago después de un evento de lluvia en octubre



Alemania, a través de KfW, contribuye con 15 millones de euros adicionales al Programa de Seguro contra Riesgos de Catástrofe de Centroamérica y el Caribe

CCRIF SPC

The Caribbean Catastrophe Risk Insurance Facility

El CCRIF SPC es una compañía de cartera segregada, de propiedad, operación y registro en el Caribe. Limita el impacto financiero de los huracanes catastróficos, terremotos y eventos de exceso de lluvia en el Caribe y, desde 2015, los gobiernos de Centroamérica al proporcionar rápidamente liquidez a corto plazo cuando se activa una póliza de seguro paramétrico. Es el primer fondo regional del mundo que utiliza seguros paramétricos, lo que brinda a los gobiernos miembros la oportunidad única de comprar cobertura de catástrofe por terremotos, huracanes y exceso de lluvia con el precio más bajo posible.

En el año 2007, el Mecanismo de Seguros contra Riesgos Catastróficos en el Caribe (CCRIF, por sus siglas en inglés) se formó como el primer mecanismo en el mundo para agrupar los riesgos catastróficos para varios países. Respaldado por los mercados tradicionales de reaseguros y capitales, el CCRIF ha desarrollado y ofrecido con éxito seguros paramétricos contra ciclones tropicales y terremotos. Funciona como un mecanismo de reservas conjuntas y fortalece la resiliencia financiera de los países miembros ante desastres asociados con fenómenos naturales, proporcionando liquidez financiera rápidamente cuando una póliza se activa.

En el año 2014, el Mecanismo se reestructuró en una sociedad de cartera segregada (SPC, por sus siglas en inglés) para facilitar la expansión en nuevos productos y áreas geográficas y ahora se llama el CCRIF SPC. La nueva estructura, en la que los productos se ofrecen a través de una serie de carteras segregadas, permite la segregación total del riesgo. En 2015, el CCRIF firmó un memorándum de entendimiento con el COSEFIN - el Consejo de Ministros de Hacienda o Finanzas de Centroamérica y República Dominicana - para que los países de Centroamérica puedan unirse formalmente al Mecanismo.

El CCRIF actualmente ofrece políticas de terremotos, ciclones tropicales y lluvias excesivas a los gobiernos del Caribe y Centroamérica. El mecanismo está trabajando en proporcionar productos de sequía, agricultura y pesca.

El CCRIF ayuda a mitigar los problemas de liquidez a corto plazo que sufren las pequeñas economías en desarrollo después de grandes desastres naturales. El mecanismo de seguro paramétrico del CCRIF le permite ofrecer el pronto pago para ayudar a los miembros a financiar su respuesta inicial de desastres y mantener las funciones básicas del gobierno después de un evento catastrófico.

Desde el inicio del CCRIF en el año 2007, el Mecanismo ha realizado 38 pagos para los huracanes, los terremotos y la lluvia en exceso a 13 gobiernos miembros por un total de aproximadamente US\$138,8 millones. Todos los pagos fueron transferidos a los respectivos gobiernos dentro de 14 días después del evento.

El CCRIF fue desarrollada bajo el acompañamiento técnico del Banco Mundial y con una subvención del Gobierno de Japón. Fue capitalizado mediante contribuciones a un Fondo Fiduciario de Donantes Múltiples (MDTF, por sus siglas en inglés) por el Gobierno de Canadá, la Unión Europea, el Banco Mundial, los gobiernos del Reino Unido y Francia, el Banco de Desarrollo del Caribe y los gobiernos de Irlanda y las Bermudas, así como a través de las cuotas de afiliación pagadas por los gobiernos participantes.

En el 2014, el Banco Mundial estableció un MDTF para apoyar el desarrollo de nuevos productos del CCRIF SPC para miembros actuales y potenciales, y facilitar el ingreso de países de Centroamérica y otros países del Caribe. Actualmente, el MDTF canaliza fondos de diversos donantes, entre ellos: Canadá, a través de Global Affairs Canada; los Estados Unidos, a través del Departamento del Tesoro; la Unión Europea, a través de la Comisión Europea; Alemania, a través del Ministerio Federal de Cooperación Económica y Desarrollo y el KfW, y Irlanda. En 2017, el Banco de Desarrollo del Caribe, con recursos proporcionados por México, aprobó una subvención al CCRIF SPC para proporcionar una cobertura de seguro mejorada a los países miembros prestatarios del Banco.

Actualmente el CCRIF tiene 21 miembros.

198 North Church Street
2nd Floor Sagikor House
P.O. Box 1087
Grand Cayman, KY1 – 1102
Cayman Islands

 www.ccrif.org

 pr@ccrif.org

 [ccrif.spc](https://www.facebook.com/ccrif.spc)

 [@ccrif_pr](https://twitter.com/ccrif_pr)

MIEMBROS DEL CCRIF

El Caribe – Anguila, Antigua y Barbuda, Bahamas, Barbados, Belice, Bermuda, Islas Caimán, Islas Vírgenes Británicas, Dominica, Granada, Haití, Jamaica, Montserrat, San Cristóbal y Nieves, Santa Lucía, San Vicente y las Granadinas, Sint Maarten, Trinidad y Tobago e Islas Turcas y Caicos

Centroamérica – Nicaragua, Panamá